

BESTANDSPLAN FOR ELG

2018 – 2020

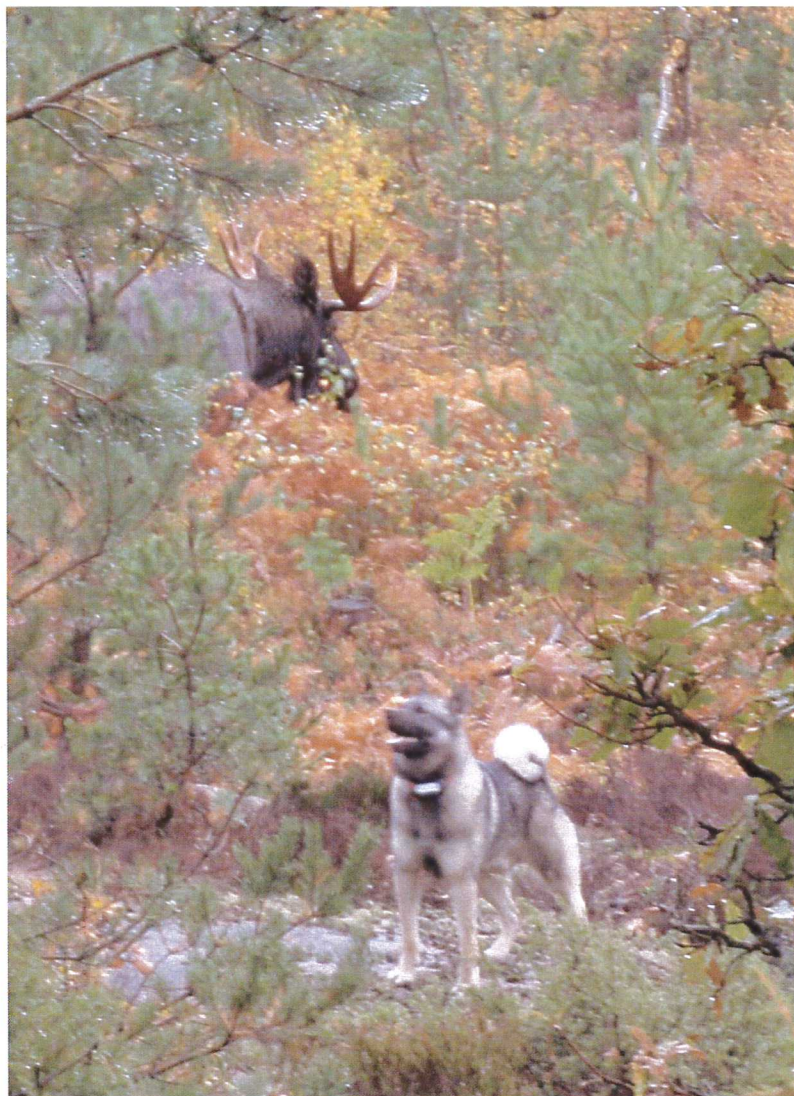

AVTALEPARTER:

Risør kommune
Risør villag

BESTANDSPLANPERIODE

Bestandsplanen gjelder for perioden 2018 – 2020

BESTANDSPLANENS AVGRENSNING OG STØRRELSE

Bestandsplanen omfatter 5 storvald i Risør kommune.

Storvald nr:	Storvald:	Tellende areal:
1	Hope/Sandnes/Fie	20829da
2	Akland/Røysland/Lindland/ Moland	18462da
3	Dalsvann/Svart	40646da
4	Husaas/Hødnebø/Gjernes	33768da
5	Ausland/Bosvik/Lindstøl/Frydendal/Barmen/ Rommundstad	34530da
	Sum villaget:	148 235da

Målsetting for villaget:

- Oppretholde og øke bestanden – i mange områder vil ytterligere reduksjon av bestanden være en felling av de siste produksjonsdyra.
- Holde ku/okse forholdet omkring 1-1,5
- Varig økning i andelen kuer med kalv
- Verne om de største kuene og prioritere kalveproduksjon på disse
- Elgens kondisjon skal forbedres i planperioden 2018 – 2020. Det er ønskelig at slaktevekten for kalver og 1½ åringer skal vise en stigende tendens.

Fallvilt:

Risør villag ønsker at fallvilt tilfaller jaktlagene i mest mulig grad.

PLANLAGT UTTAK I PERIODEN

Risør villag ønsker å bli tildelt en kvote på 37 dyr/år. Til sammen 111 dyr i perioden. Dette tilsvarer ca. 4000 dekar/dyr pr. år.

BESKATNING:

Det tildeles 37 dyr årlig, som er tilsvarende antall dyr pr. dekar pr. år fra forrige planperiode. Det forutsettes at uttaket hovedsaklig ligger på 60% kalv og unge dyr, og hvor 60% er hanndyr.

Vi har sett en svak stigning av antall dyr de siste årene, men stammen er fremdeles liten, og utak pr jaktlag varierer fra 1 dyr til 3 dyr. Og noen jaktlag tar ikke ut dyr hvert år. Dette gjør det vanskelig å regulere riktig prosentandel av kalv og ungdyr hvert år. Skjevt utak det første og/eller andre året må justeres det siste året i planperioden.

Tildelingen av elg vil i sin helhet foregå etter en enhetsmodell som vist i tabell 1 og 2.

BAKGRUNN

Risør viltlag har bak seg en periode med noe varierende vekter på alle grupper. Likedan har ku/okse forholdet vært ganske stabilt mellom 1 til 1,5. Forholdet mellom kalv/ku gikk noe ned i 2012 og 2017, men har ligget mellom 0,5 og 0,6 de siste 10 årene.

Vi ønsker å videreføre praksisen med å ha en svært åpen bestandsplan og tildele dyr i form av enheter til storvaldene som de kan fordele selv over tre år. Dette fører til at ansvaret for en riktig forvaltning er gitt til de enkelte lag innenfor gitte rammer. Det er også svært forskjellige behov for uttak i de forskjellige storvaldene.

Arealene innenfor viltlaget er lite sammenhengende, med tre lange fjorder som gir naturlige skiller. I tillegg danner E-18 også en sperre for vandring i deler av området. Dette gir liten utveksling av dyr mellom arealene. Det er viktig at hvert enkelt storvald søker samarbeid med områder på andre siden av kommunegrensene.

Vektgrensa på 150 kg på kvige/lita ku er satt med lave enheter for å få jegerne til å skyte små dyr omkring 100-150 kg.

Store dyr er gitt flere enheter, slik at det skal koste mere å felle slike dyr som regnes for produksjonsdyr.

TILTAK.

For å oppnå målsettingen ønsker vi å beskatte små kalver og ungdyr. Det er også svært god forvaltning å ta ut små kalver og små 1½ åringer, samt voksne dyr på retur.

Likedan at lagene tilstreber å ha stor voksen okse gående igjen i bestanden etter jakt.

Det er også viktig å spare voksne kuer for å sikre gode produksjonsdyr.

Viltlaget ønsker en ytterligere vekst, noe vi mener er forsvarlig med tanke på at gjennomsnitt avvirke av tømmer har økt betraktelig siden 2010 målt mot antall felte dyr. Noe som vil gi bedre elgbeite i flere år fremover.

Risør viltlag søker også om fri kvote på bever og rådyr.

Risør Viltlag søker om 20 Hjort, som er det samme som de siste 3 årene for Viltlaget og Risørhalvøya storvald til sammen.

Tabell 1:

Enhetsmodell for tildeling av Elg i Risør Viltlag 2018 -2020

Utregning:

148 235x3/111 elg = 4006 da pr. dyr

Kategori	Elg:	Enheter (Poeng):
1	Kalv og Ungdyr under 100 kg, og Fallvilt	1
2	Ungdyr 100 – 130 kg (Stut med 2 tagger)	2
3	Stut 130 – 150 kg (Maksimum 4 tagger)	3
4	Ku 130 – 150 kg	4
5	Stut over 150 kg / mer enn 4 tagger	6
6	Ku over 150 kg	8
7	Stut over 200 kg (Mindre enn 4 tagger tilfaller kategori 5)	8

Tabell 2:

Fordeling til Storvald.

Storvald	Areal Dekar	Antall enheter for 3 år	2018 skutt enhet/vekt	2019 skutt enhet/vekt	2020 skutt enhet/vekt
Hope/Sandnes/ Fie	20829	38			
Akland/Røysland/ Lindland/Moland	18462	33			
Dalsvann/ Svart	40646	73			
Husaas/Hødnebø/ Gjernes	33768	61			
Ausland/Bosvik/Lindstøl /Frydendal/Barmen/Rommundstad	34530	62			
Total	148235	265			

Faktor 1,8 er brukt for å regne ut antall enheter på 3 år.

148235 x 1,8 = 267 enheter for 3 år

Utgangspunktet er at det felles mest kalv og ungdyr, og en og annen større dyr. Snittet vil ligge et sted mellom kategori 2 og 3 etter endt planperiode.

SØKNAD OM GODKJENNING AV BESTANDSPLAN

Lederen i viltlaget har, etter årsmøtevedtak, fullmakt til å sende inn bestandsplanen for godkjenning til Risør kommune.

Sted: Risør Dato: 20/4-2018



For Risør viltlag

Bestandsplanen er godkjent:

Sted

Dato

For Risør kommune